



Curriculum Vitae

Formazione

Green Building:

Leed Accredited Professional

GBCI certifies that on June 13 2014 n 10812695-AP-BD+C; I just proved the continuous training and the title is valid until 12 June 2020.

Leed Green Associate

GBCI certifies that on December 12 2012 n 10812695

Green Energy Auditor

Abilitazione Sacert – Matricola 51/2011 GEA del 11 ottobre 2011

Professione:

Norma ISO/IEC 17024

Professionista accreditato in conformità al D.M. 24/12/2015 - CAM

Reg A - CH (Registro Svizzero dei Professionisti)

Sono iscritti dal 18 dicembre 2015 al n. 523/2015

Elenco Certificatori Energetici della Regione Lombardia

(decreto dirigenziale n. 9054 del 6/8/07 U.O. Progetti integrati della Regione Lombardia)

Iscrizione dal 7 settembre 2007 al n. 358 CENED (attuale Finlombarda)

Certificato di abilitazione Prevenzione Incendi

Ministero dell'interno, codice MI-8831-A-n.659 dal 10 giugno 2003 + Aggiornamento 2016-2021

Elenco professionisti abilitati alle verifiche e ai collaudi degli impianti tecnologici:

C.C.I.A.A di Milano (Det. 323 del 10/4/2001) e Ministero Industria e Artigianato: abilitazione n. A0088312000A ai sensi del D.P.R. 6/12/91.

Coordinatore in materia di sicurezza e salute

durante la Progettazione e l'esecuzione delle opere (d.lgs 494 del 14 agosto 1996). Attestato della Federarchitetti del 25 Luglio 1997 + corsi di Aggiornamenti 2013-2018 e 2018-2023.

Certificato di abilitazione:

Politecnico di Milano (5 Luglio 1995) con voto 80/100. Iscrizione dal 18/10/1995 all'Ordine degli Architetti di Milano (N°8831).

Graduate:

Diploma di Laurea in Architettura, Politecnico di Milano

(27 Marzo 1995) con una tesi di Progettazione Architettonica.

Relatore Prof. Arch. P.L. Nicolin;

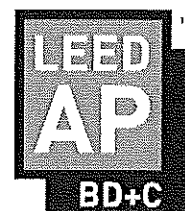

Green Building

Sono Leed Ap (Lato cantiere, Impresa Tia Spa) per la ristrutturazione di Palazzo di via Giovenale 15 angolo via Col Moschin a Milano. Committente SAVILLS Investment Management SGR. Pre-assessment Leed Gold; (1 agosto 2018-15 aprile 2019)

Sono Leed Ap (Lato cantiere, Impresa Tia Spa) per la ristrutturazione di Palazzo Broggi in Piazza Cordusio 2 a Milano. Committente Dea Capital sgr per Fosun International Ltd. Pre-assessment Leed Gold; (1 agosto 2017-15 aprile 2019)

Sono Leed Ap (Lato progetto) per l'ampliamento del Terminal 1 dell'Aeroporto Internazionale Leonardo Da Vinci di Fiumicino - Area Imbarco A (AIA). Committente Bureau Veritas per ADR. Pre-assessment Leed Gold; registrazione Leed ID 1000080614 (6 ottobre 2016)

Sono stato Leed Ap (Lato progetto) per il nuovo Shopping Center Decathlon di Novara. Committente Bureau Veritas per SBM2. Leed Gold Certified (Luglio 2018 ID 1000078394).

Sono Leed Ap (Lato progetto) sul progetto HABITARIA Carlo Torre 39 – Leed ID1000064193

Sono Leed Ap (Lato progetto) sul progetto GARIBALDI 95 MILANO – Leed ID1000059704

Sono stato Leed AP (Lato cantiere) per il rinnovo del Palazzo Uffici EX-TECNIMONT a Milano, in Via Montegrappa, angolo Melchiorre Gioia, per conto della Società Tia spa (Proprietà Antirion Sgr Ottobre 2015 – marzo 2016);

Sono stato Leed GA con project administrator l'Ing. Massimo Alberto Propersi per la Certificazione Leed dell'insediamento residenziale Habitaria Paullo, Via Milano. Developer: **La Ducale S.p.a.** Edificio Certificato LEED GOLD, maggio 2015.

Ho svolto l'audit energetico, la progettazione, la direzione dei lavori e la certificazione energetica per conto dell'immobiliare **Sogim Srl** dei seguenti 3 interventi .

1.Ristrutturazione dell'intero stabile con recupero sottotetto in Via Michetti, 22 a Milano (2009); Classe En. B

2.Ristrutturazione dell'intero stabile con recupero sottotetto in Via Roma, 3 a Cormano (2008); Classe C [i1]

3.Ristrutturazione stabile con recupero sottotetto in Via Matteotti, 17 a Cusano Milanino (2010); Classe B

Per la **Fondazione IRCCS, Ospedale Maggiore Policlinico, Mangiagalli e Regina Elena di Milano**, ho eseguito la campagna di Certificazione Energetica del Patrimonio Abitativo dell'ente (29 condomini "cielo-terra" in Milano), nel biennio 2010-2011.

Mi sono occupato della progettazione, della direzione dei lavori e della certificazione energetica per conto della **Parrocchia Buon Pastore, Ospitaletto di Cormano** della Residenza Comunitaria San Cristoforo, civico 173 della SS dei Giovi a Cormano, nei mesi a cavallo tra l'estate del 2010 e l'inverno 2011.

Ho svolto l'audit energetico, la progettazione, la direzione dei lavori, la certificazione energetica per i seguenti clienti privati:

Ampliamento della Villetta (2013) **Famiglia Sersale, Bresso**. [immagine 3]

Ampliamento della Villetta con nuova copertura e cappotto (classe D) (2012) **Famiglia Zirafa, Bollate**.

Ristrutturazione della villa con nuovo impianto di riscaldamento a pavimento, nuovo impianto con collettori solari acs e impianto fotovoltaico in copertura (2012) **Famiglia Santinato, Cormano**

Rinnovo impianto di riscaldamento, nuovo impianto con collettori solari per acs e impianto fotovoltaico in copertura alla villetta (classe C) (2009) **Dott.sa Saragozza, Cormano** .

Progetti in Corso

Permesso di costruire con il Comune di Cinisello Balsamo (Mi) per la ristrutturazione della Villetta in via Pisacane, 9 (Città Giardino Regina Elena) Dicembre 2017-Dicembre 2019, [i10]



Convenzione con Ente Parco Nord e il Comune di Sesto San Giovanni per adeguamento Chiosco – Bar “El Carrito snc” viale Borromeo, all’interno del Parco Nord. Novembre 2016-Novembre 2019.

Industriale

Progetto di una nuova unità produttiva a Nova Milanese per complessivi 8.000 mq. *Eurotubi Europa Srl* (marzo 2018) [i6].

Residenze

Ampliamento Attico (2016) *Dott. Giorgio Viltadi, Bresso* [i2].

Ampliamento del piano sottotetto (2012) *Famiglia Cosentino, Bresso*.

Ristrutturazione di porzione di cascina (2011) *Famiglia Sforzin, Cormano*.

Ristrutturazione del piano sottotetto, via Solari, Milano (2010) *Famiglia Pollina*.

Recupero Sottotetto, via Spalato, 3/a, Milano (2006) *Sig. Salamino Gianmarco*.

Recupero Sottotetto della Villetta, via Vassallo, 23, Milano (2006) *Ing. Zanardi Stefano* [i5].

Recupero Sottotetto della Villetta, via Salvagnoli, 10, Milano (2003) *Dott. Giorgio Maletti*.

Interni

Ristrutturazione (2016) *Dott.sa Sara Nicoli, Bresso* [i15].

Ristrutturazione (2016) *Famiglia Cerrito, Cinisello Balsamo* [i8].

Ristrutturazione (2016) *Famiglia Torre Nicoli, Bresso*.

Comunità

Per la cooperativa *Comin SCRI*, Cooperativa di solidarietà sociale con sede a Milano, via Fonseca Pimentel 9, di cui sono stato socio volontario dal 1987 al 2009 ho seguito i seguenti interventi:

Nuova sede del **Progetto Madia** (con Fondazione Vodafone) per ospitare 3 servizi alle famiglie all’interno dell’ex oratorio maschile di S.Maria Assunta in Turro, Milano (2006) [i4];

Rinnovo e ampliamento della **Cascina Cappellini** in Zinasco Nuovo (Pavia) per ospitare una comunità familiare per minori (1997, 1999 e 2013);

Ristrutturazione ex casa delle Suore per formazione Nuova comunità alloggio **Madre e Bambino** in Milano, Parrocchia Annunciazione, Milano (2004).

Commerciale

Agency Travel Network, Eden Viaggi Milano

Ristrutturazione e arredo della nuova agenzia di viaggio in via Bixio a Milano (2000) [i9]

Sai Assicurazioni, Agenzie di Sesto San Giovanni e di Pioltello, Milano

Ristrutturazione e arredo degli uffici (2000)

Eden Viaggi, Pesaro

Rinnovo impiantistico e arredi della sede di Viale Piave a Milano, 1999,

Previra S.p.a. (Cassa Nazionale Ragionieri)

Redazione del fascicolo di fabbricato per 11 stabili ad uso ufficio di proprietà (cielo-terra) a Milano, 2000

Spazi pubblici

Parrocchia San Carlo, Bresso, Milano

Rinnovo del sagrato con abbattimento delle barriere architettoniche; realizzazione di 2 ascensori a servizio delle abitazioni e del teatro; nuova pavimentazione dell’oratorio e nuovo campo sportivo in erba sintetica. (2005-2014) [i7]

**PAOLO
MONTAFIA
ARCHITETTO**

Condominio di via Don Sturzo, 40, Bresso, Milano

Abbattimento delle barriere architettoniche (2012)

Condominio di via Don Sturzo, 32, Bresso, Milano

Abbattimento delle barriere architettoniche (2011)

Concorsi di architettura

Porrentruy, Suisse. Concorso per il nuovo Centro di ricerca CR17 JURASSICA MUSEUM. Gennaio 2019.

Monthey, Suisse. Concorso per l'ampliamento del Centro Residenziale Disabili "La Castalie". Agosto 2018 [i14].

Lausanne, Suisse. Concorso per la nuova Residenza Sanitaria per Anziani (EMS), Fondation Mont-Calme. Novembre 2017 [i12].

Begnins, Suisse. Concorso per la nuova Residenza Sanitaria per Anziani (EMS), Fondation Belle Saison. Maggio 2017 [i13].

Ginevra, Suisse. Concorso per la valorizzazione del sito archeologico del Bastione Saint'Antoine. Dicembre 2016.

Chexbres, Vaud, Suisse. Concorso per l'ampliamento della Residenza Sanitaria per Anziani (EMS), Fondation La Colline. Ottobre 2016 [i11]

Software

- Autocad 2013 (Autodesk)2d-3d;
- Word, Excell, Power Point per MSOffice Win 10;
- Termolog EPIX 7 (audit energetici);
- Schedulog (Sicurezza cantieri);
- Acustilog (Verifiche acustiche)

Hardware

- PC Core 2, Quad;
- Toshiba Notebook c660-2fz
- Plotter hp Designjet 500
- Stampante HP Officejet Pro 7612;
- Stampante HP Officejet Pro 8600;
- Stampante HP Laserjet p 1005

Strumenti per la diagnosi energetica:

- Pirometro Testo AG 845
- Igrometro Testo AG 606-1

Lingue

Francese, scritto e parlato, ottimo;
English Language: Class 3, Direct English.

PAOLO
MONTAFIA
ARCHITETTO



1. Recupero sottotetto, Corte Via Roma, Cormano



2. Ampliamento Attico a Bresso

PAOLO
MONTAFIA
ARCHITETTO



3. Recupero Sottotetto a Bresso

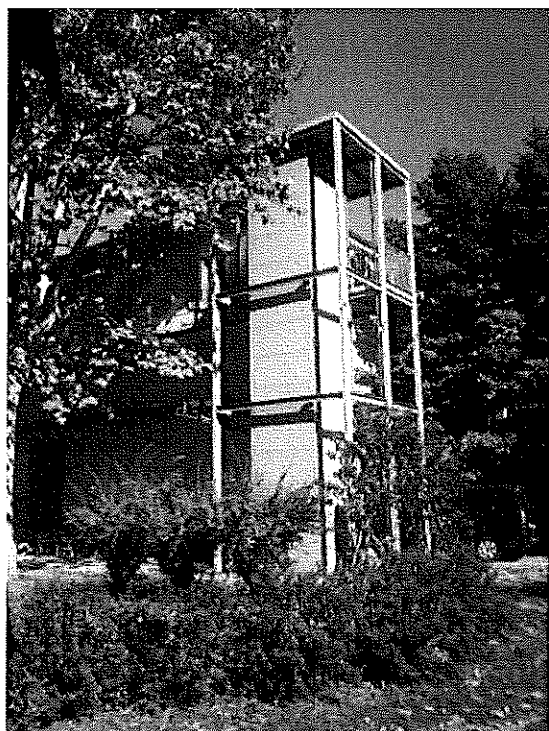

4. Nuova sede Progetto Madia a Milano

PAOLO
MONTAFIA
ARCHITETTO



5 Recupero sottotetto a Milano

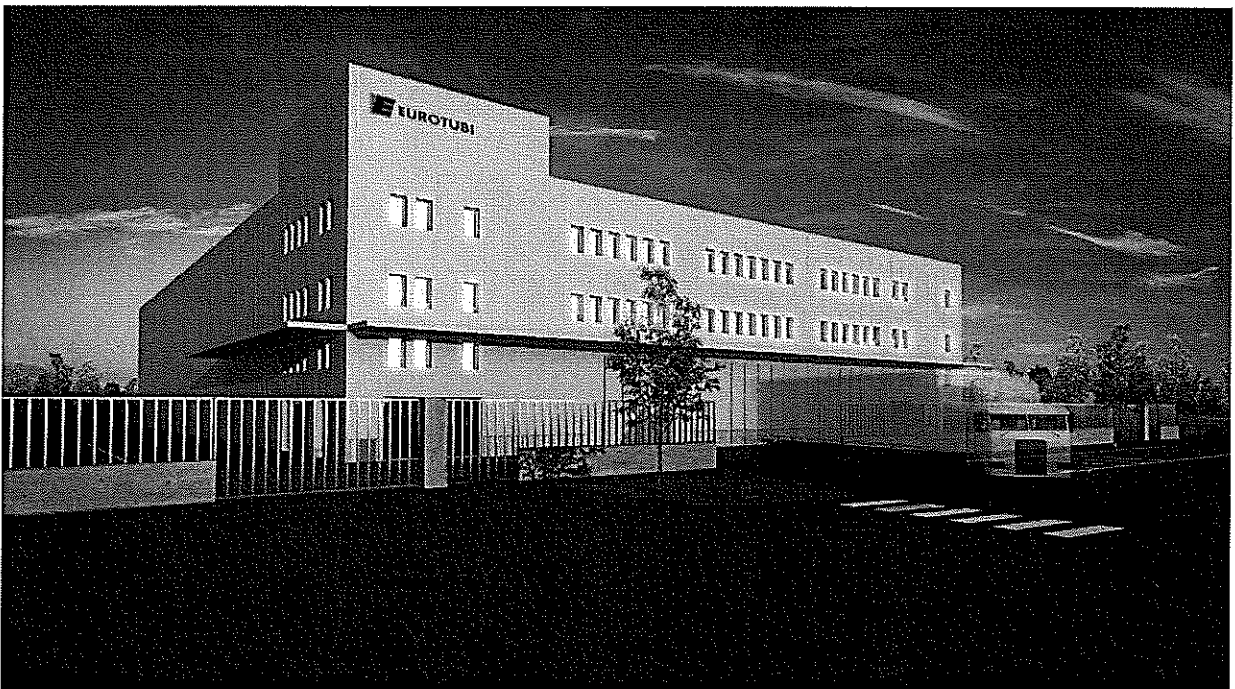

6 New Shed Eurotubi Europa a Nova Milanese (Mi)

PAOLO
MONTAFIA
ARCHITETTO



7. Nuovo Sagrato Parrocchia San Carlo, Bresso

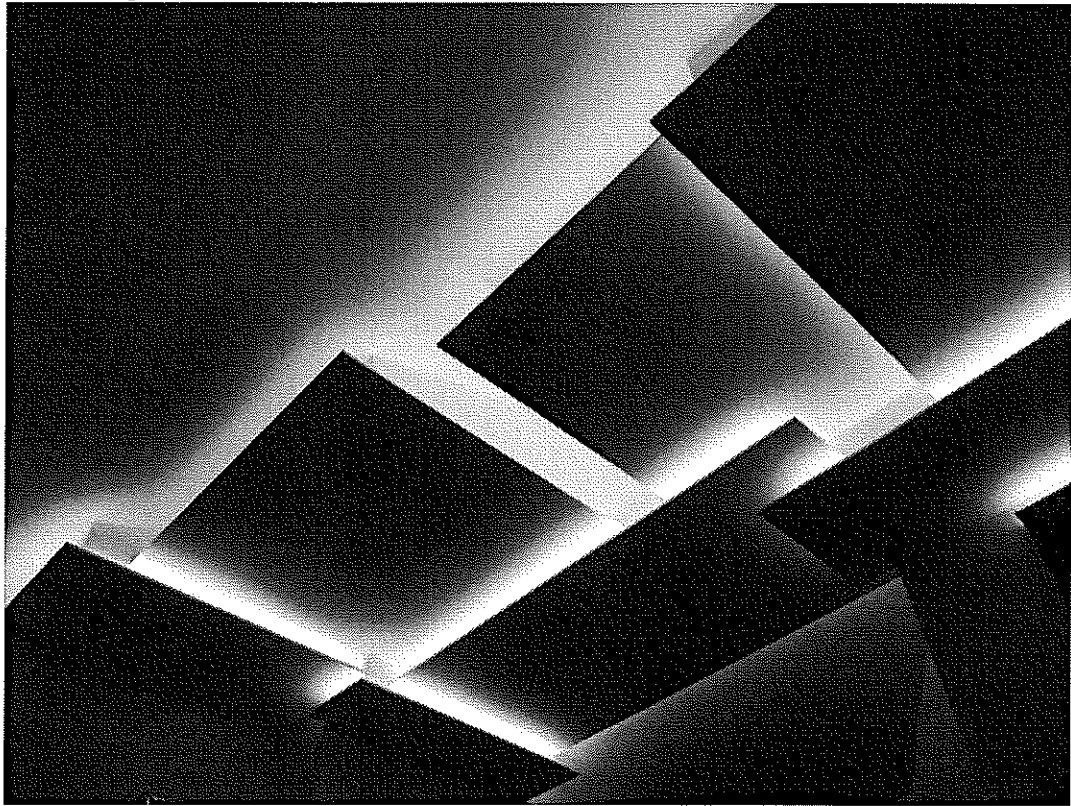

8. Ristrutturazione a Cinisello

PAOLO
MONTAFIA
ARCHITETTO

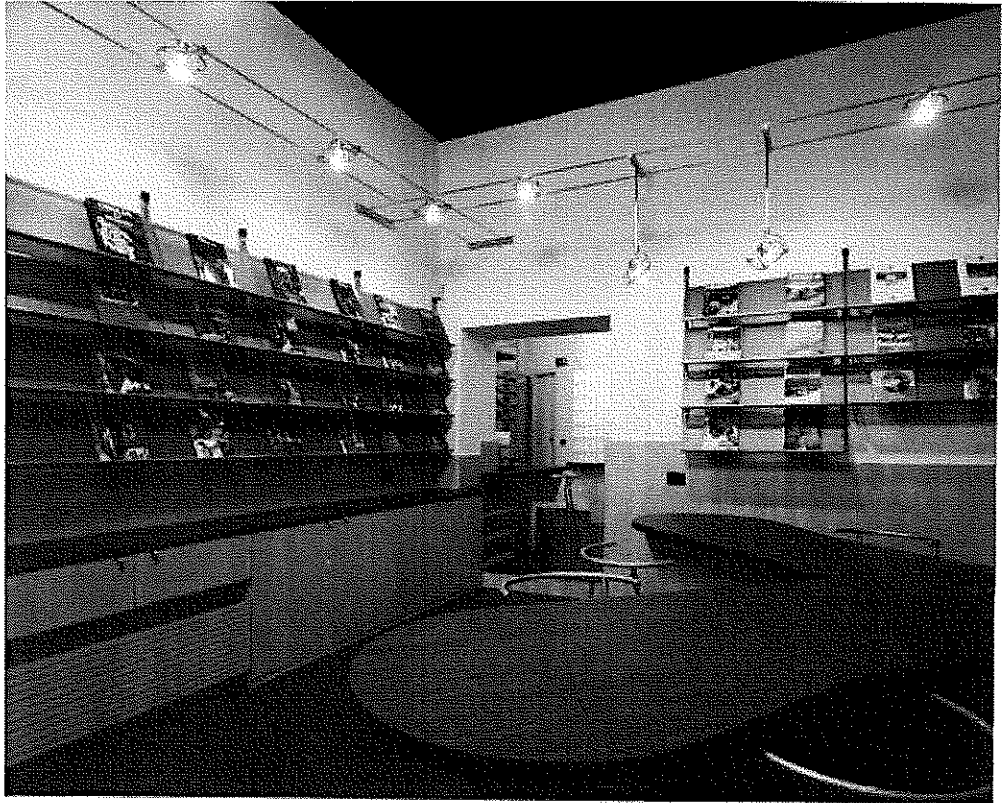

9 Agenzia Eden Viaggi, Milano

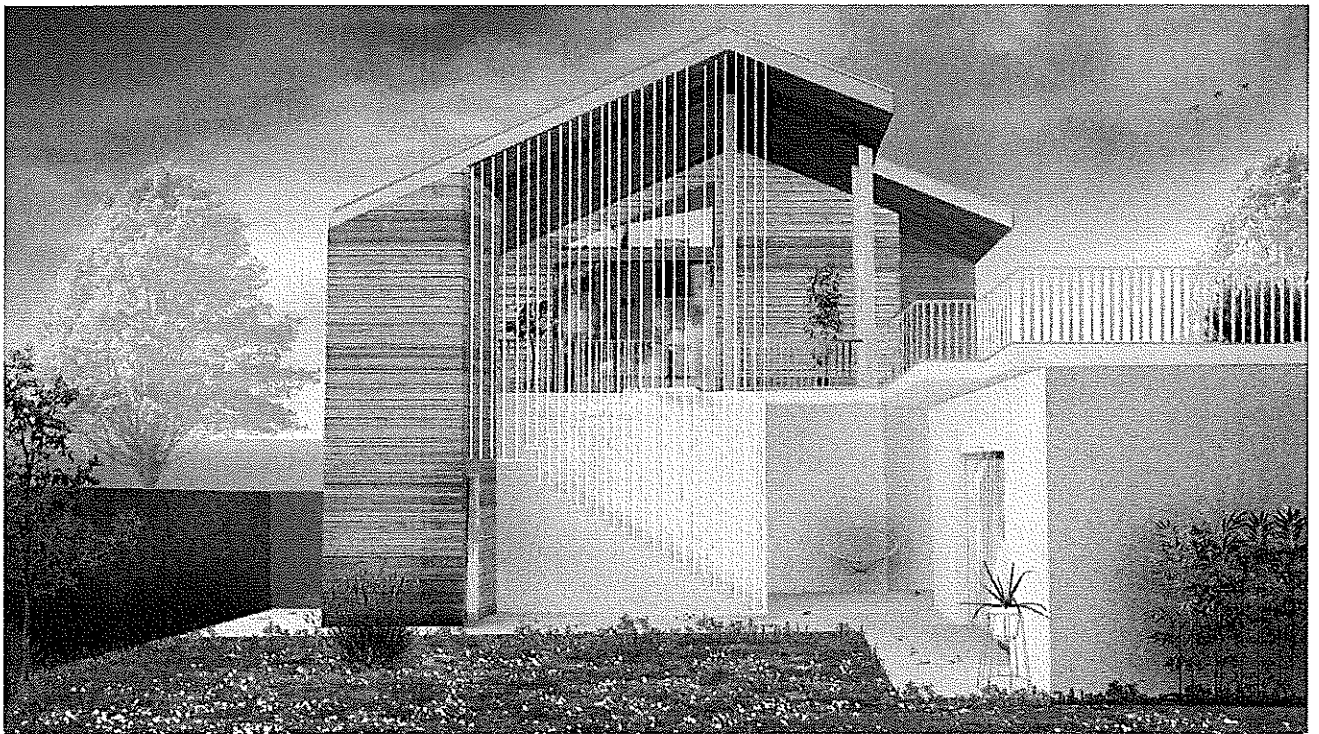

10 Recupero Sottotetto a Cinisello Balsamo

PAOLO
MONTAFIA
ARCHITETTO

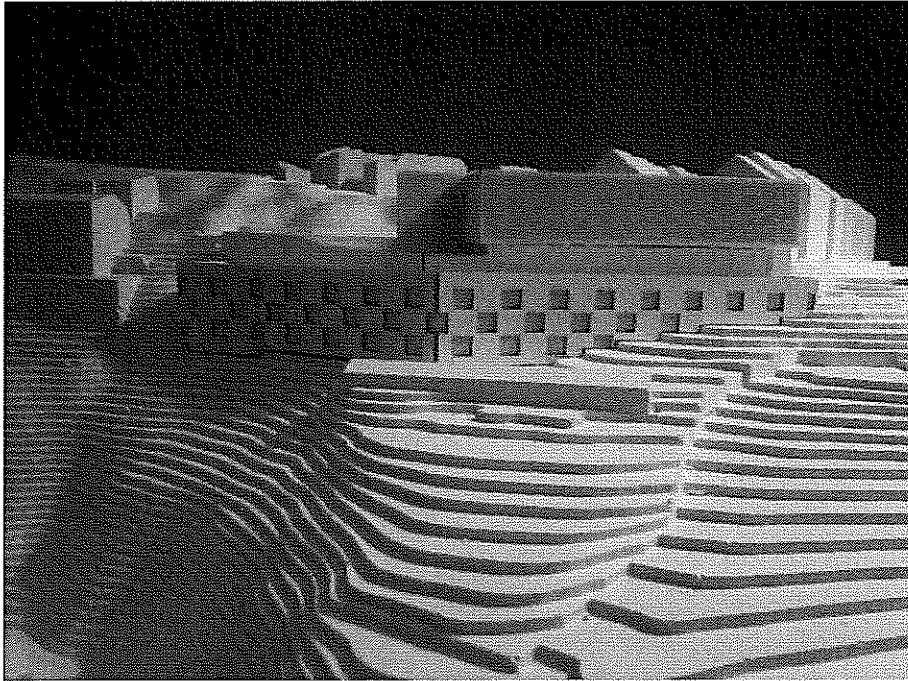

11 Nuova residenza sanitaria per Anziani a Chexbres (Vaud-CH). Concorso con Lorenzo Astulfoni

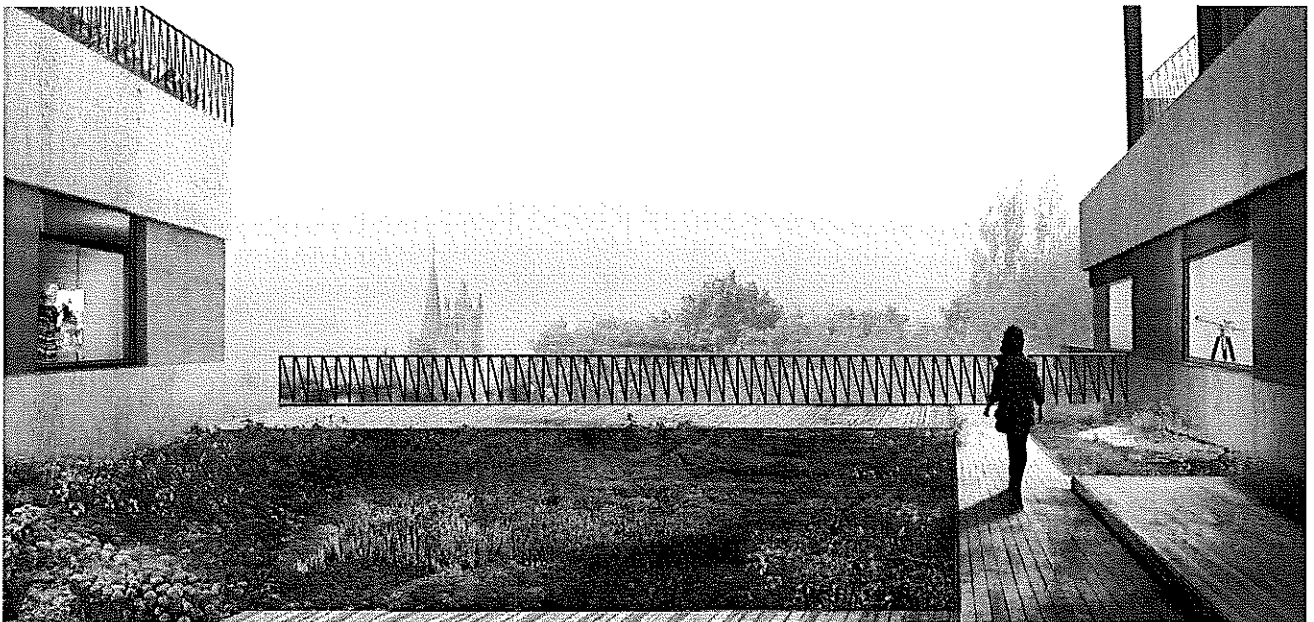

12 Nuova residenza sanitaria per Anziani a Losanna (Vaud-CH).



13. Nuova residenza sanitaria per Anziani a Begnins (Vaud-CH).

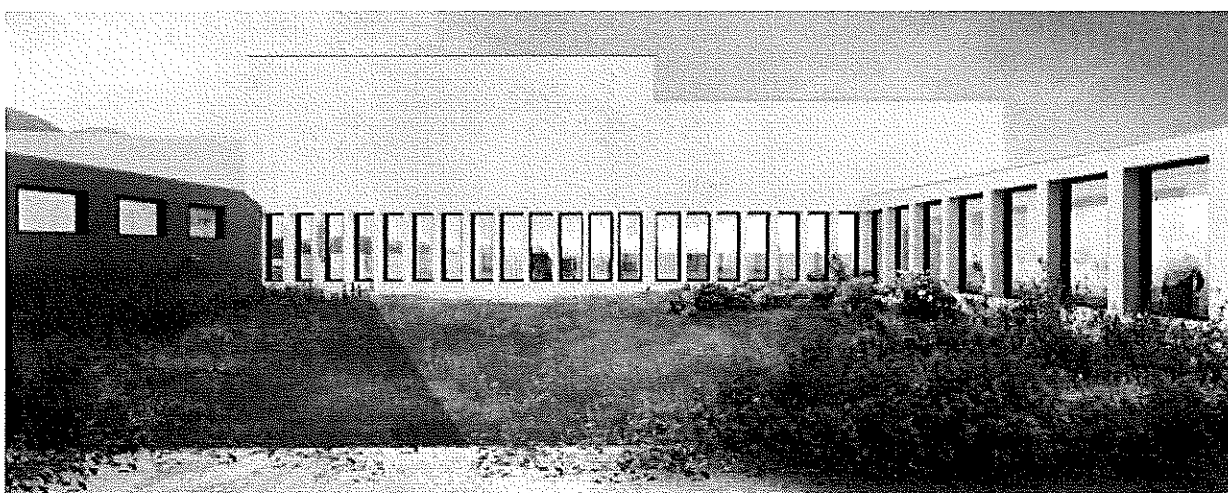

14. Ampliamento Uffici presso la Residenza Per Disabili "La Castalie" a Monthey (CH)

PAOLO
MONTAFIA
ARCHITETTO

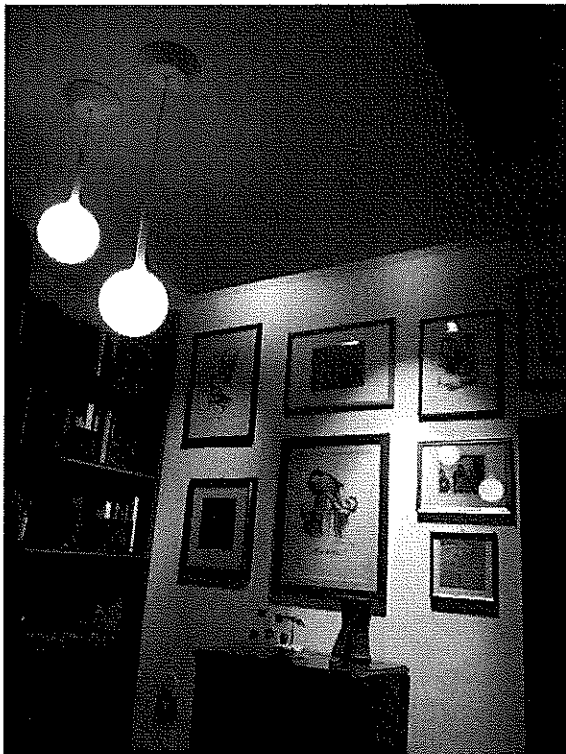

15. Residenza per una collezionista. Bresso

Dati anagrafici:

Sono nato a Milano, il 7 marzo 1965; sono sposato con Silvia e abbiamo tre figli.

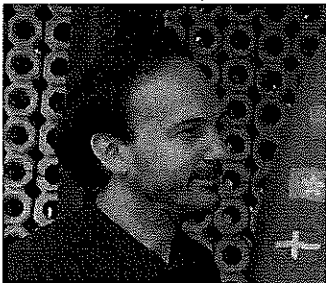

Il mio portfolio on-line si trova qui:

<http://www.ordinearchitetti.mi.it/it/ordine/albo/portfolio/-65380964-paolo-montafia>

<http://www.artificiworkshop.com>

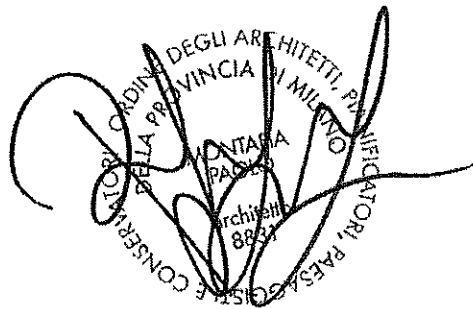

Milano, 26 MARZO 2019